

Primo avvio:

ripilogo:

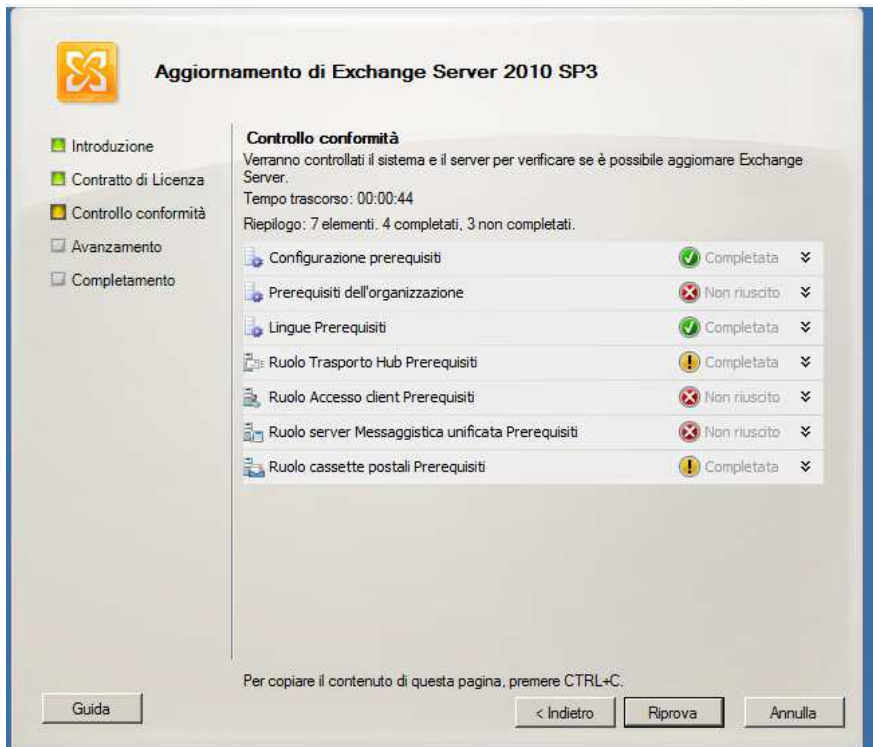

Esecuzione operazioni come richieste dai dettagli:

add-windowsfeature rsat-adds e riavvio:

```
Amministratore: Windows PowerShell
Windows PowerShell
Copyright (C) 2009 Microsoft Corporation. Tutti i diritti riservati.

PS C:\Users\administrator.INTRANET> import-module servermanager
PS C:\Users\administrator.INTRANET> add-windowsfeature RSAT-ADDS
AVVISO: [Installazione] completata: [Strumenti di amministrazione remota del server] Snap-in e strumenti da riga di comando di Servizi di dominio Active Directory. È necessario riavviare il server per completare il processo di installazione.
AVVISO: [Installazione] completata: [Strumenti di amministrazione remota del server] Strumenti per Server per NFS. È necessario riavviare il server per completare il processo di installazione.
AVVISO: [Installazione] completata: [Strumenti di amministrazione remota del server] Modulo Active Directory per Windows PowerShell. È necessario riavviare il server per completare il processo di installazione.
AVVISO: [Installazione] completata: [Strumenti di amministrazione remota del server] Centro di amministrazione di Active Directory. È necessario riavviare il server per completare il processo di installazione.

Success Restart Needed Exit Code Feature Result
True Yes Success... <Snap-in e strumenti da riga di comando di...

PS C:\Users\administrator.INTRANET>
```

Installazione microsoft office filter pack

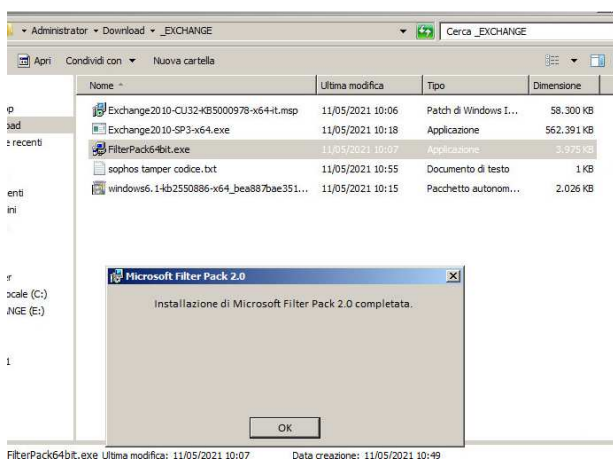

Riavvio server

Installazione funzionalità varie su .NET e IIS:

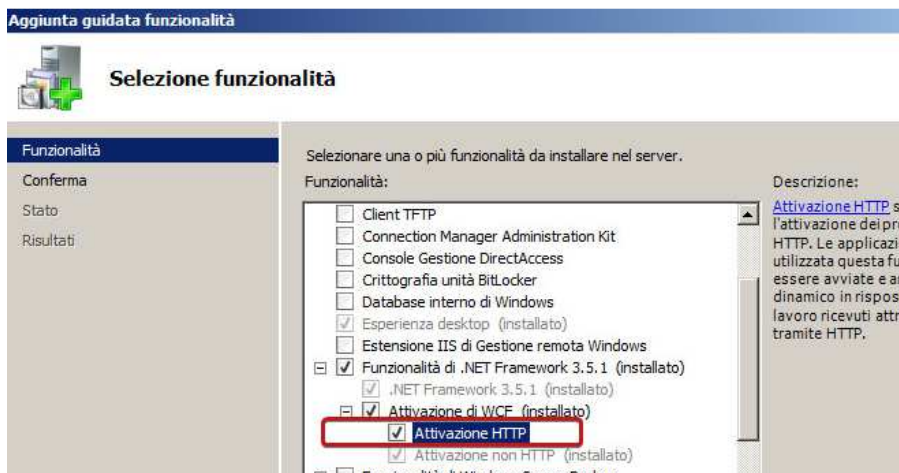



Selezione servizi ruolo

Servizi ruolo

Conferma

Stato

Risultati

Selezionare i servizi ruolo da installare per Server Web (IIS):

Servizi ruolo:

<input checked="" type="checkbox"/>	Monitor richieste (installato)
<input checked="" type="checkbox"/>	Traccia (installato)
<input type="checkbox"/>	Registrazioni personalizzate
<input type="checkbox"/>	Registrazione ODBC
<input checked="" type="checkbox"/>	Sicurezza (installato)
<input checked="" type="checkbox"/>	Autenticazione di base (installato)
<input checked="" type="checkbox"/>	Autenticazione di Windows (installato)
<input checked="" type="checkbox"/>	Autenticazione del digest
<input checked="" type="checkbox"/>	Autenticazione mapping certificati client (installato)
<input type="checkbox"/>	Autenticazione mapping certificati client IIS
<input type="checkbox"/>	Autorizzazione URL
<input checked="" type="checkbox"/>	Filtro richieste (installato)
<input type="checkbox"/>	Restrizioni per IP e domini
<input checked="" type="checkbox"/>	Prestazioni (installato)
<input checked="" type="checkbox"/>	Compressione contenuto statico (installato)
<input checked="" type="checkbox"/>	Compressione contenuto dinamico
<input checked="" type="checkbox"/>	Strumenti di gestione (installato)
<input checked="" type="checkbox"/>	Console di gestione IIS (installato)
<input type="checkbox"/>	Strumenti e script di gestione IIS
<input type="checkbox"/>	Servizio di gestione

Descrizi

[Compr](#)

offre l'i

config

conten

della c

garant

efficien

tuttavi

sottop

carico

sottop

rallent

[Ulteriori informazioni sui servizi ruolo](#)

SECONDO AVVIO

Riepilogo:

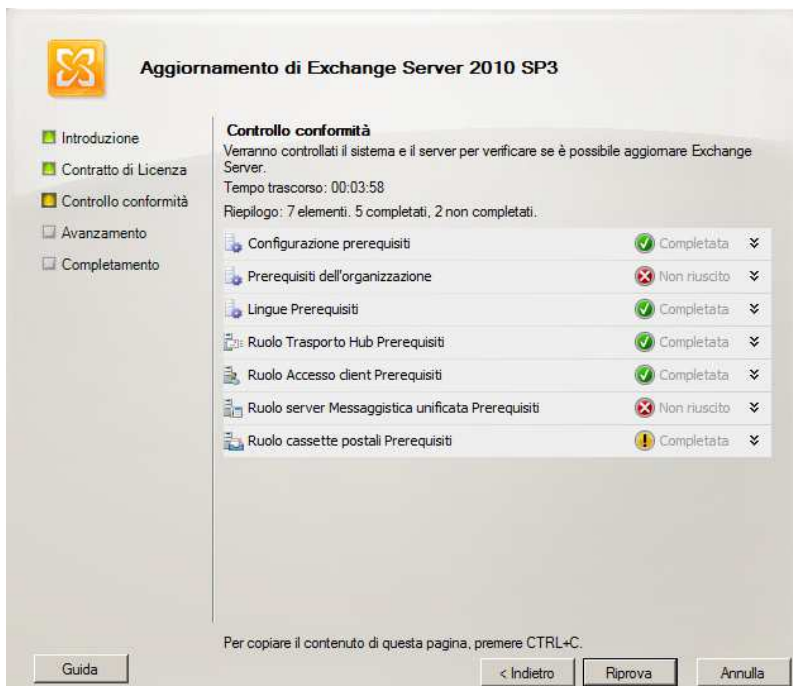

Dettaglio:

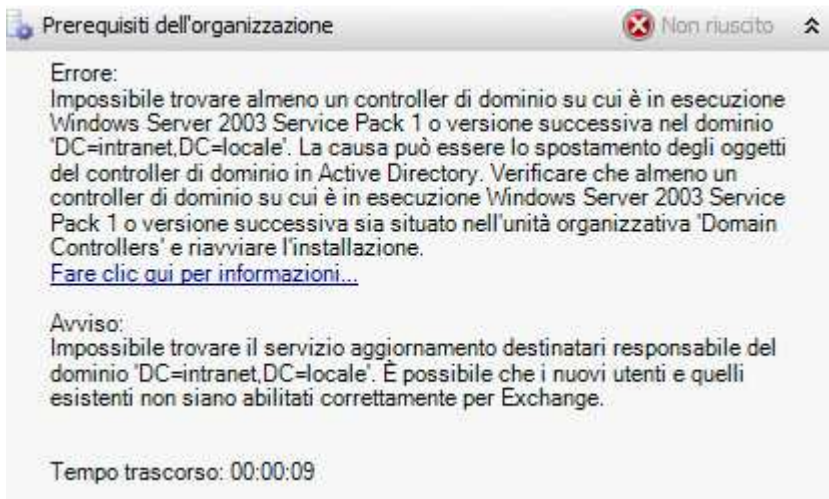

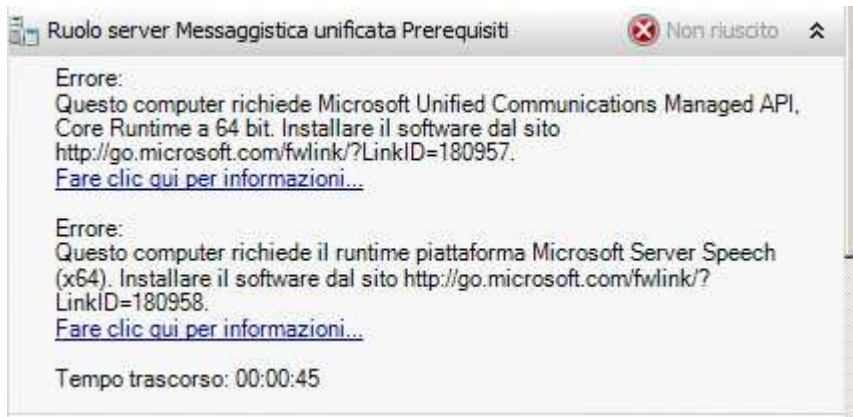

Operazioni eseguite:

UCMA v2.0 non si trova

Download e installazione UCMA v4.0: errore installazione per microsoft server speech

Disinstallazione con total uninstall:

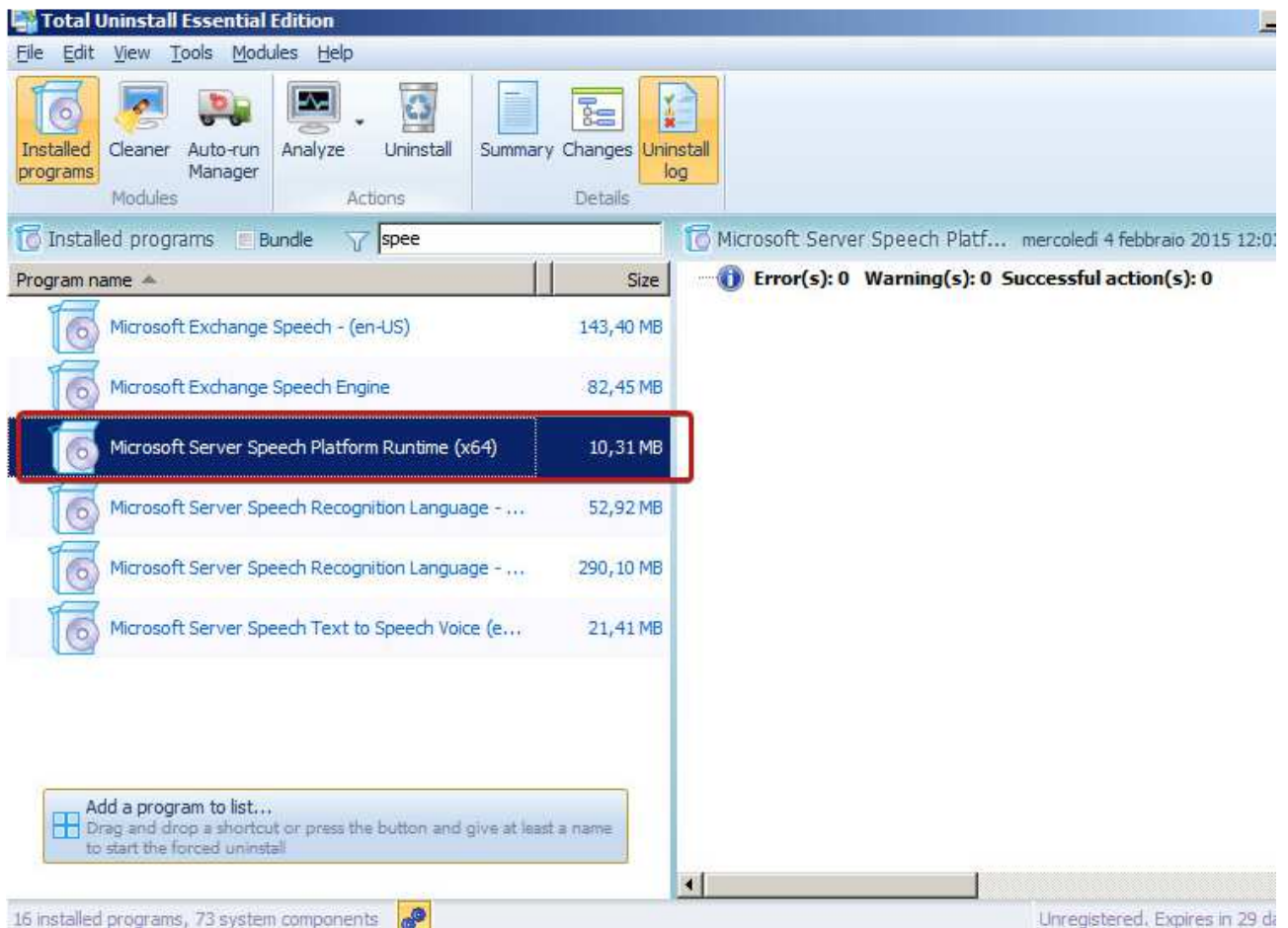

Installazione UCMA v4.0

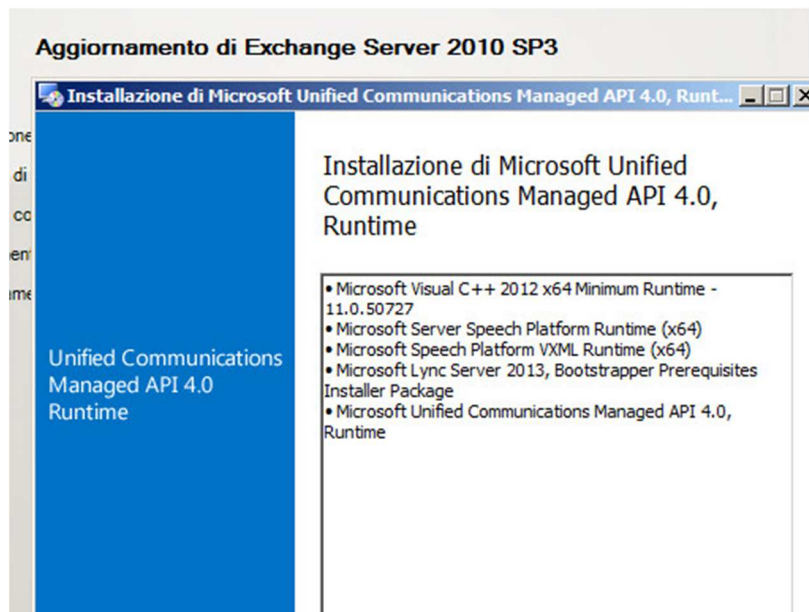

Completata:

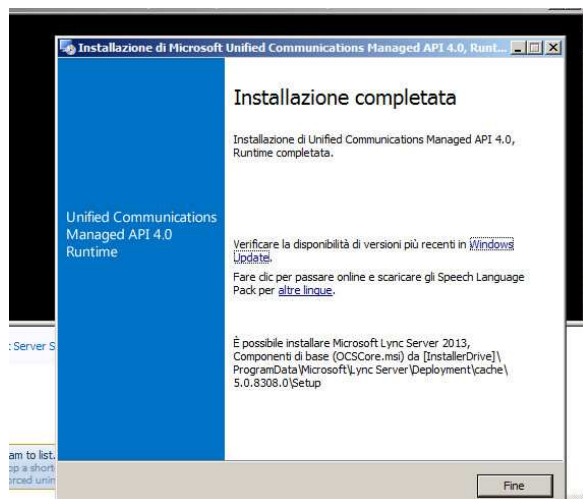

download kb 2550886 e installazione in errore:

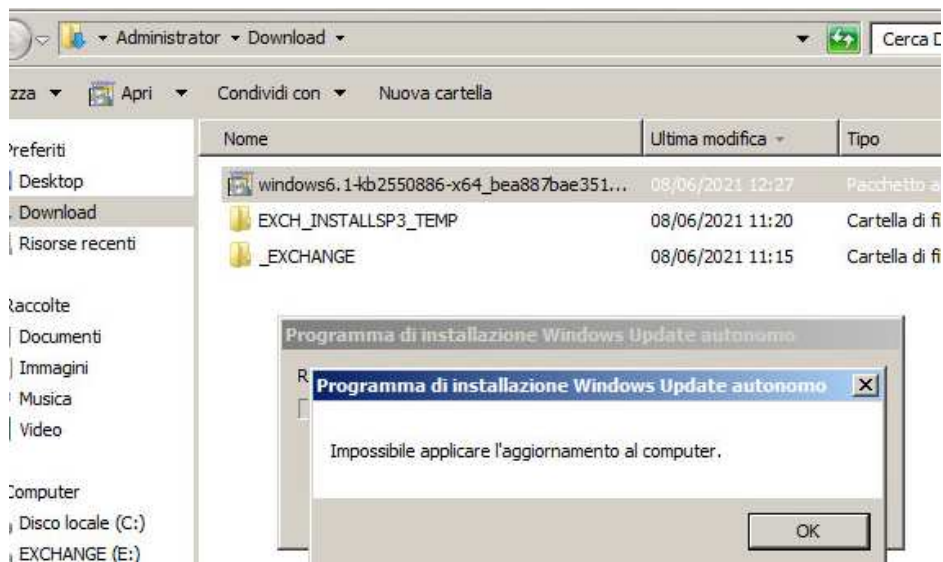

Riavvio server

TERZO AVVIO

Riepilogo:



Elemento	Stato
Configurazione prerequisiti	Completata
Prerequisiti dell'organizzazione	Non riuscito
Lingue Prerequisiti	Completata
Ruolo Trasporto Hub Prerequisiti	Completata
Ruolo Accesso client Prerequisiti	Completata
Ruolo server Messaggistica unificata Prerequisiti	Non riuscito
Ruolo cassette postali Prerequisiti	Completata

In dettaglio:

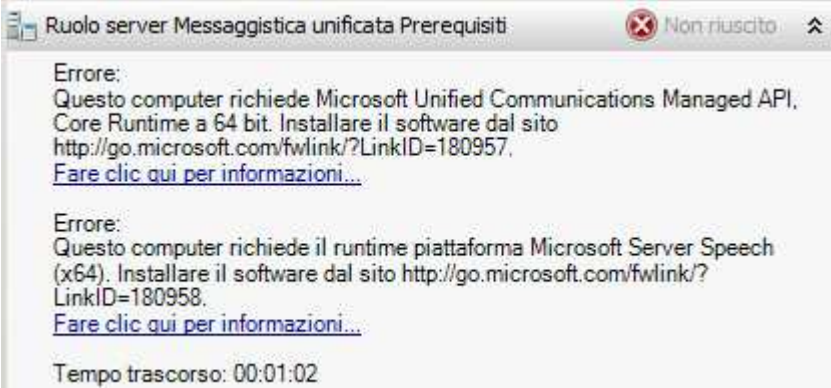



ESECUZIONE:

UCMA 4.0 non utilizzato, necessario UCMA 2.0

Link non disponibile da Microsoft in quanto il supporto ad Exchange 2010 è terminato:

<https://github.com/MicrosoftDocs/office-docs-powershell/issues/4749>